

海域估价结果报告

项目名称：江苏省沿海开发（东台）有限公司委托评估位于条子
泥垦区条南五区2021年发包单价评估（东台市）

委托评估方：江苏省沿海开发（东台）有限公司

评估机构：江苏三师土地房地产资产评估测绘咨询有限公司

评估报告编号：（江苏）三师（2020）（估）字第1054号

提交报告日期：二〇二〇年十一月二十四日

第一部分 摘要

一、评估项目名称

江苏省沿海开发（东台）有限公司委托评估位于条子泥垦区条南五区2021年发包单价评估（东台市）。

二、委托估价方

名称：江苏省沿海开发（东台）有限公司

三、估价目的

依据《省沿海开发集团有限公司国有资产评估管理办法》（苏海开发〔2019〕176号），委托方江苏省沿海开发（东台）有限公司为确定条子泥垦区条北淡水养殖南、北区围海养殖用海2021年淡水养殖使用权发包单价，特委托江苏三师土地房地产资产评估测绘咨询有限公司对位于条子泥垦区条南五区共3060亩围海养殖用海使用权2021年发包单价进行评估，为委托方确定海域使用权发包单价提供参考依据。

四、评估对象

根据委托方江苏省沿海开发（东台）有限公司提供的评估对象的《海域使用权证书》，评估对象用海类型为围海养殖用海，证载总面积为305.2704公顷。根据委托方确认的明细表，评估范围为3060亩，在评估基准日，评估对象已开发建设完成，正在进行淡水养殖，宗地实际开发程度为宗地红线外通路、通电、通沟渠泵站灌排水、具备养殖用地相应的海域平整开发水平。

五、评估基准日

二〇二〇年十一月二十三日。

六、海域价格定义

1. 价值类型

本次评估采用的价值类型为市场租金价值。市场租金价值是指自愿买方和自愿卖方在各自理性行事且未受任何强迫的情况下，评估对

象在评估基准日进行正常公平交易的价值估计数额。

2.评估对象实际用途与宗地实际开发程度

根据委托方江苏省沿海开发（东台）有限公司提供的评估对象的《海域使用权证书》《不动产登记申请书》，评估对象用海类型为围海养殖用海，证载总面积为 305.2704 公顷。根据委托方确认的明细表，评估范围为 3060 亩，在评估基准日，评估对象已开发建设完成，正在进行淡水养殖，宗地实际开发程度为宗地红线外通路、通电、通沟渠泵站灌排水、具备养殖用地相应的海域平整开发水平。

3.使用年期

根据委托方江苏省沿海开发（东台）有限公司提供的评估对象的《海域使用权证书》《不动产登记申请书》，东区评估对象证载用海类型为围海养殖用海，证载用海使用权终止日期至 2024 年 11 月 04 日，且到期的已提交续期申请，待发证；根据本次委托方提供的相关资料结合本次估价目的，确定本次宗海池塘发包租赁期限为 1 年。

4. 评估结果价格内涵

本次委托估价目的是为委托方确定宗海池塘使用权发包单价提供参考依据。评估对象位于条子泥垦区条南五区，登记用途为围海养殖用海，宗地红线外通路、通电、通沟渠泵站灌排水、具备养殖用地相应的海域平整开发水平，设定的养殖期为一年养殖期的养殖水面，于评估基准日的宗地 2021 年发包单价。

综合以上分析，本报告设定的宗评估结果格内涵为在公开市场条件下、在评估基准日的现状利用条件下：宗地红线外通路、通电、通沟渠泵站灌排水、具备养殖用地相应的海域平整开发水平,用途为围海养殖用海，于评估基准日的宗海使用权 2021 年发包单价。

七、评估结果

江苏省沿海开发（东台）有限公司委托评估位于条子泥垦区条南五区发包单价，于评估基准日二〇二〇年十一月二十三日，现状利用条件下，评估设定宗地用途为围海养殖用海，设定宗地红线外通路、

通电、通沟渠泵站灌排水、具备养殖用地相应的海域平整开发水平，在公开市场条件下的 2021 年发包单价具体估价结果详见表 1《海域估价结果一览表》。

表1 海域估价结果一览表

估价机构：江苏三师土地房地产资产评估测绘咨询有限公司
 评估基准日：2020年11月23日
 估价目的：为委托方确定海域使用权发承包单价提供参考依据
 估价报告编号：（江苏）三师（2020）三师（2020）（估）字第1054号
 土地使用权性质：围海养殖用海使用权

海域使用权人	标段	位置	评估基准日的用途	实际海域开发程度	设定的海域开发程度	承包权年期	面积(亩)	评估单价(元/亩·年)	备注
江苏省沿海开发(东台)有限公司	1	条南五区	围海养殖用海	宗地红线外通路、通电、通沟渠泵站灌排水、具备养殖用地相应的海域平整开发水平	宗地红线外通路、通电、通沟渠泵站灌排水、具备养殖用地相应的海域平整开发水平	2021年	3060	907	



一、上述海域估价结果的限定条件

- 1、海域权利限制：在评估基准日二〇二〇年十一月二十三日，评估对象不考虑抵押、担保等其他权利的设置。
 - 2、基础设施条件：至评估基准日二〇二〇年十一月二十三日，评估对象实际开发水平为宗地红线外通路、通电、通沟渠泵站灌排水、具备养殖用地相应的海域平整开发水平。
 - 3、规划限制条件：现状利用条件不变。
 - 4、影响海域价格的其他限定条件：改变海域租赁条件等都将影响估价结果。
 - 5、本次评估结果的假设前提是：设定海域用途为国有划拨围海养殖用海，设定使用年期为1年的市场年租金价值。
- 二、其他需要说明的事项
- 1、评估对象面积以委托方提供的《江苏省沿海开发(东台)有限公司条北淡水养殖池塘塘明细表》为依据。
 - 2、本评估报告仅为委托方确定海域使用权发承包单价提供参考依据，不能作为他用。
 - 3、评估报告自提交报告之日起一年内有效。

估价机构：江苏三师土地房地产资产评估测绘咨询有限公司

二〇二〇年十一月二十四日

八、土地估价师签字

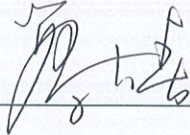
1、土地估价师蔡大春签字 ，证书号：2006320016

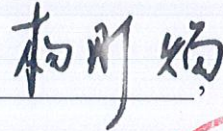
2、土地估价师杨彤焰签字 ，证书号：2000320063

江苏三师土地房地产资产评估测绘咨询有限公司

估价机构法定代表人签字：

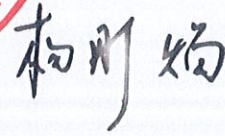
二〇二〇年十一月二十四日

第二部分 报告正文

一、评估的依据

1、国家及有关部门颁布的法律法规及相关文件

1.1 《中华人民共和国资产评估法》(2016年7月2日第十二届全国人民代表大会常务委员会第二十一次会议通过,自2016年12月1日起施行)

1.2、《中华人民共和国物权法》(2007年3月16日第十届全国人民代表大会第五次会议通过,自2007年10月1日起施行)

1.3、《中华人民共和国土地管理法》(根据2019年8月26日第十三届全国人民代表大会常务委员会第十二次会议《关于修改〈中华人民共和国土地管理法〉、〈中华人民共和国城市房地产管理法〉的决定》第三次修正,自2020年1月1日起施行)

1.4、《中华人民共和国城市房地产管理法》(根据2019年8月26日第十三届全国人民代表大会常务委员会第十二次会议《关于修改〈中华人民共和国土地管理法〉、〈中华人民共和国城市房地产管理法〉的决定》第三次修正,自2020年1月1日起施行)

1.5、《中华人民共和国海域使用管理法》(中华人民共和国第九届全国人民代表大会常务委员会第二十四次会议于2001年10月27日通过,自2002年1月1日起施行)

1.6、《中华人民共和国土地管理法实施条例》(1998年12月24日国务院令第256号,1999年1月1日施行)

1.7、《中华人民共和国城镇国有土地使用权出让和转让暂行条例》(1990年5月19日国务院令第55号,1990年5月19日施行)

1.8、国土资源部《关于改革土地估价结果确认和土地资产处置审批办法的通知》(2001年2月13日国土资发[2001]44号)

1.9、中华人民共和国城乡规划法(2007年10月28日第十届全国人民代表大会常务委员会第三十次会议通过,自2008年1月1日起施行)

1.10、《国务院关于加强土地调控有关问题的通知》(国发[2006]31号)

1.11、《国务院关于加强国有土地资产管理的通知》(2001年4月30日,国发[2001]15号)

1.12、《国务院关于深化改革严格土地管理的通知》(2004年10月21日,国发[2004]28号)

1.13、《国务院关于促进节约集约用地的通知》(2008年1月30日,国发[2008]3号)

1.14、《国有资产评估管理办法》(1991年11月16日,中华人民共和国国务院令 第91号)

1.15、《国有资产评估管理若干问题的规定》(2001年12月31日,中华人民共和国财政部令 第14号)

1.16、《企业国有资产评估管理暂行办法》(国务院令 第91号)

1.17、《国有资产评估管理办法实施细则》(根据国务院发布的《国有资产评估管理办法》(以下简称《办法》),第三十八条的规定,制定本实施细则)

2、地方有关部门颁布的法规及相关文件

2.1、《江苏省土地管理条例》(2004年4月16日江苏省第十届人民代表大会常务委员会第九次会议《关于修改〈江苏省土地管理条例〉的决定》第二次修正,自2004年5月1日起施行)

2.2、江苏省国土资源厅《转发国土资源部〈关于改革土地估价结果确认和土地资产处置审批办法的通知〉的通知》(2001年7月24日苏国土资发[2001]63号)

2.3、江苏省国土资源厅《转发国土资源部〈关于改革土地估价结果确认和土地资产处置审批办法的通知〉的通知》(苏国土资发[2001]63号)

2.4、《省沿海开发集团有限公司国有资产评估管理办法》(苏海开发[2019]176号)

3、有关技术标准

3.1、中华人民共和国国家质量监督检验检疫总局发布的国家标准《农用地估价规程》（GB/T 28406-2012）

3.2、中华人民共和国国家质量监督检验检疫总局发布的国家标准《农用地定级规程》（GB/T 28405-2012）

3.3、中华人民共和国国家质量监督检验检疫总局发布的国家标准《农用地质量分等规程》（GB/T 28407-2012）

3.4、自然资源部办公厅关于印发《国土空间调查、规划、用途管制用地用海分类指南（试行）》的通知（自然资办发〔2020〕51号）

3.5 国家海洋局颁布的国海管字[2013]第 708 号《国家海洋局关于印发〈海域评估技术指引〉的通知》

4、其他资料

4.1、委托方提供的有关资料

- (1) 《海域使用权证书》
- (2) 《不动产登记申请书》
- (3) 《江苏省沿海开发（东台）有限公司条北淡水养殖池塘明细表》

4.2、受托估价方掌握的有关资料

- (1) 东台市统计资料
- (2) 评估对象所在地城乡规划资料
- (3) 评估对象所在地基础设施基本情况资料
- (4) 评估对象所在区域池塘承包、供需状况等市场方面的资料
- (5) 评估对象所在区域养殖成本及养殖物收购价格等方面的相关信息

4.3、估价人员实际勘察、调查所获取的资料

- (1) 估价人员实地踏勘和调查收集的有关评估对象权属、基础设施、宗地条件方面的资料
- (2) 估价人员实地踏勘和调查收集的评估对象所在地自然条件、社会经济条件、行政区划人口等方面的基本情况资料

(3) 估价人员实地踏勘和调查收集的评估对象所在区域统计资料

(4) 估价人员实地踏勘和调查收集的评估对象所在区域基础设施基本情况资料

二、评估对象概况

(一) 海域使用权登记情况

1.来源与历史沿革：评估对象为条子泥垦区条南五区，评估范围为 3060 亩，已办理了《海域使用权证书》。

2. 海域使用权证书证号：国海证 2014B32098107482 号。

3.宗地位置：条子泥垦区条南五区。

4.海域面积：证载海域面积为 305.2704 公顷，本次评估海域面积 3060 亩。

5.用途：证载围海养殖用海，评估设定用围海养殖用海。

6.用海方式：围海养殖

7.终止日期：2024 年 11 月 04 日

(二) 权利状况

1.海域所有权：在评估基准日，评估对象的海域所有权属国家所有。

2.海域使用权：评估对象现使用权人江苏省沿海开发（东台）有限公司，在评估基准日二〇二〇年十一月二十三日，用途为围海养殖用海。

3.海域他项权利：评估对象在评估基准日二〇二〇年十一月二十三日，委托方提供的资料中未见他项权利证书，根据估价目的，不考虑抵押、出租等他项权利对评估结果的影响。

(三) 利用状况

评估对象已开发建设完成，正在进行淡水养殖，宗地实际开发程度为红线外通路、通电、通沟渠泵站灌排水、具备养殖用地相应的海域平整开发水平。

三、海域价格影响因素分析

1.经济状况

2019年，地区生产总值940亿元，增长5%；服务业增加值458亿元，增长7.6%；一般公共预算收入52亿元；固定资产投资438亿元，增长5%；社会消费品零售总额313亿元，增长8%；外贸进出口总额10亿美元；注册外资实际到账1亿美元；全社会研发投入占GDP比重达2.3%；单位GDP能耗下降4%；城乡居民人均可支配收入分别达41400元、25400元。

2.交通条件

2.1 距交通节点距离

评估对象所在区域道路路网密度较大，距次干道临海公里约2公里，宗地范围以支路为主，道路面宽度约10米，距离港口、火车站、汽车站等均10公里以上，远。

2.2 距社会经济活动中心距离

评估对象距离条子泥景区较近，距离镇中心一般。

3.区划与规划

评估对象目前为淡水养殖，为围海养殖，农业发展上形成特色养殖区，功能区划符合渔业用海养殖规划，符合程度较高。

4.基础设施和配套设施条件

4.1 基础设施齐全性

评估对象标段中间缺乏隔离堤坝，标段条南五区道路、水电、护坡等基础设施较齐全，保养维护较优。

4.2 配套设施完善度

评估对象条南五区配套设施较齐全，完善度较高。

5.海域开发利用现状（渔业用海规模）

评估对象标段条南五区面积已进行适当分隔。

6.养殖条件

评估对象各标段养殖用水较优，较利于养植物生长，目前养殖南美对虾、梭鱼、鲤鱼及鳊鱼。

7.其他个别因素状况

其他个别因素对估价对象海域的利用无影响。

四、海域评估的原则、方法和过程

(一) 评估原则

海域评估应遵循以下基本原则：

1、预期收益原则

海域评估应以海域在正常开发利用条件下的未来客观有效的预期收益为依据。

2、最有效利用原则

海域评估应反映海域在合法利用的前提下，实现海域、资本、劳动力、管理技术等生产要素的优化组合，并取得最佳经济效益时的价格。

3、替代原则

海域评估应以同类地区类似海域在同等利用条件下的价格为基准。

4、市场供需原则

海域评估应充分考虑海域供需的特性和海域市场地域性。

5、贡献原则

海域评估应以海域在开发利用活动中的重要程度确定其对总收益的贡献值。

总之，本次评估以公正、公平的态度和道德，在公开市场条件进行海域价格评估，在评估过程中，要按照国家、地方有关规定，恪守客观、公正、科学、合法的原则进行海域价格评估，做到评估过程合理，评估方法科学，评估结果准确，严格保守评估秘密。

(二) 评估方法和过程

I 估价方法与估价技术路线

1. 估价方法的选择

1.1 评估思路

一般而言，海域估价方法主要有市场比较法、收益法、假设开发法、成本法、海域基准价格修正系数法等。具体进行宗地地价评估时，

需根据评估对象的海域利用特点和估价目的以及各种估价方法的特点和适用范围，并根据委托方提供和估价师搜集的资料，结合海域交易市场状况，选取适当的方法。

本次评估评估对象于评估基准日设定用途为围海养殖用海，海域使用权类型设定为围海养殖用海，本次评估中采用市场比较法、假设开发法分别评估测算评估对象设定条件下的海域承包金年发包单价格，然后经过综合分析两种测算方法及其测算结果，最终得出评估对象的海域使用权承包权 2021 年度发包单价格。

1.2 不宜采用以下方法的理由：

(1) 收益法评估海域未来净收益，本次评估海域承包权的承包价格，为海域承包者支出成本，不需要估算评估对象纯收益，故不采用收益法评估宗地地价。

(2) 评估对象为围海养殖用海，区域内类似海域取得成本较难获得，故本次评估中未选用成本法。

1.3 采用以下方法的理由：

(1) 由于评估对象所在区域相同或相似供需圈内类似用途的承发包案例较多，故可采用市场比较法评估评估对象发包单价格。

(2) 假设开发法指在预计围海养殖用海正常收益的基础上，扣除预计的正常经营成本及有关的费用、利润、税金等价值，余额来估算围海养殖用海承包价格的方法。评估对象可预计养殖期收益及相关成本利润等，故可选用剩余法评估。

综上所述，本次估价采用市场比较法和剩余法进行评估。

2. 估价技术路线

2.1 市场比较法估价技术路线

市场比较法的基本思路是在估算评估对象地价时，根据替代原则，将评估对象与具有替代性的，且在评估基准日近期市场上成交的类似地产进行比较，并依据后者已知的承包价格，参照评估对象的交易时间、交易情况、交易方式、区域以及个别因素等，修正评出比准单价，

最终以交易的类似地产比准地价估算评估对象在评估基准日的承包单价。

$$P = P_b \times K_1 \times K_2 \times K_3 \times K_4$$

式中：P ——海域价格；

P_b ——比较实例的海域价格；

K_1 ——交易情况修正系数；

K_2 ——海域使用年期修正系数；

K_3 ——评估基准日修正系数；

K_4 ——价格影响因素的修正系数。

2.2 剩余法估价技术路线

剩余法的基本思路是预计围海养殖用海正常收益的基础上，扣除预计的正常经营成本及有关的费用、利润、税金等价值，余额来估算围海养殖用海承包价格的方法。其基本公式为：

承包价=预计的养殖年收益-经营成本-管理费用-投资利息-投资利润-销售费用-增值税等税费；

II 地价的确定

1、地价确定方法

本次评估采用市场比较法和剩余法测算了评估对象租金价值，采用剩余法评估结果为 889 元/亩，采用市场比较法评估结果为 925 元/亩，两种方法测算结果相差不大，故最终选用两种方法测算结果的算术平均值作为评估对象单价，即：

$$\begin{aligned} \text{条南五区承包费用发包单价} &= (889 \text{ 元/亩} + 925 \text{ 元/亩}) \div 2 \\ &= 907 \text{ 元/亩 (取整)} \end{aligned}$$

估价对象发包底价见下表：

位置	面积 (亩)	评估发包单价 (元/亩)
条南五区	3060	907

2、估价结果

江苏省沿海开发（东台）有限公司委托评估位于条子泥垦区条南五区发包单价，于评估基准日二〇二〇年十一月二十三日，现状利用条件下，评估设定宗地用途为围海养殖用海，设定宗地红线外通路、通电、通沟渠泵站灌排水、具备养殖用地相应的海域平整开发水平，在公开市场条件下的 2021 年发包单价具体估价结果详见表 1《海域估价结果一览表》

六、需要说明的事项

（一）评估的前提条件和假设条件

1. 本次估价的前提条件是：依据《省沿海开发集团有限公司国有资产评估管理办法》（苏海开发〔2019〕176号），江苏省沿海开发（东台）有限公司委托江苏三师土地房地产资产评估测绘咨询有限公司对位于条子泥垦区条南五区的 3060 亩池塘使用权 2021 年发包单价进行评估，为委托方确定海域使用权发包单价提供参考依据。估价结果成立的前提条件是：评估对象能够按照委托方提供的现状条件进行开发利用，并在发包年限内持续使用。

2. 本报告评估结果是指评估对象的 2021 年发包单价，仅适用于本评估报告之特定目的，它依据如下假设：

- 2.1 具有一个公开的海域市场；
- 2.2 委估标的能够自由地在市场上进行交易活动；
- 2.3 委估方提供的情况都是真实的，有关资料都是合法有效的；
- 2.4 评估对象能够依据现状条件进行开发利用。

（二）本估价结果和估价报告的使用方向与限制条件

1. 本次评估的评估对象 2021 年发包单价，是指评估对象在公开海域市场条件下合法交易的正常供需价格，即正常发包价格。

2. 海域估价结果仅为委托方确定海域使用权发包单价提供参考依据，不能作为他用。

3. 海域估价报告的有效期自提交报告之日起一年内有效。

4. 估价报告和估价结果的使用权归委托方所有，估价机构对估

价结果有解释权。

（三）需要特殊说明的事项

1.有关资料来源及未经实地确认或无法实地确认的资料

1.1 估价机构仅对委托方提供的有关资料复印件进行了核对，但未对其真实性进行核实。委托方应对其提供全部材料的完整性、真实性、合法性承担全部责任。

1.2 估价人员对评估对象的现场勘察仅限于可观察和接触到的部分，对被遮盖、未暴露以及难以接触部分因无法实地确认而未实际确认，评估时依据委托估价方提供的资料和估价人员掌握的资料进行评估。

2.对估价结果和估价工作可能产生影响的变化事项

2.1 本次估价所引用的参数如利润率等的选取会对估价结果产生影响。本次估价结果在现行政策规定的取费标准基础上测算所得，如政策发生变化，估价结果需作相应调整。

3.评估对象的特殊性及其估价中未考虑的因素

3.1 由于评估对象的个别性所形成的特殊性，评估对象的价格更受需求市场的影响，本次估价把投资人作为经济人考虑，未考虑心理因素及宣传鼓动因素对地价的影响。

3.2 本次估价未考虑特殊交易方式对评估结论的影响。

3.3 委托方提供的情况都是真实的，有关资料都是合法有效的。

3.4 本次估价未考虑国家宏观经济政策发生变化，城乡规划发生重大调整以及遇有自然力和其他不可抗力对评估价格的影响。

4.其它需要说明的事项

4.1 估价人员根据国家有关法律、法规、估价规程及地方有关地价评估技术标准，结合评估对象状况确定估价原则、方法及参数的选取。

4.2 地价货币单位：人民币元/亩

第四部分 附 件

- 一、评估对象海域使用权证书复印件
- 二、池塘评估明细表
- 三、承诺函
- 四、评估对象区域位置示意图
- 五、评估对象照片
- 六、受托估价方营业执照及资格证书复印件
- 七、估价师资格证书复印件

号
国海证 2014BS2016107682
Certificate No.

中华人民共和国
THE PEOPLE'S REPUBLIC OF CHINA
海域使用权证书
SEA AREA USE CERTIFICATE

国家海洋局印制
State Oceanic Administration

印制号: 0010372

矿藏、水流、海域属于国家所有。
依法取得的海域使用权受法律保护。
——摘自《中华人民共和国物权法》
海域属于国家所有，国务院代表国家行使海域所有权。
有反。

单位和个人使用海域，必须依法取得海域使用权。
海域使用权人依法使用海域并获取收益的权利受
法律保护，任何单位和个人不得侵犯。
国家实行海域有偿使用制度。

——摘自《中华人民共和国海域使用管理法》

Mine, water, water current and sea areas are owned by
the State.

The sea area use right acquired according to law shall be protected
by the law.

Extracts from the Law of the People's Republic of China
on Beach Rights.

The sea areas are owned by the State and the State Council holds
the ownership on behalf of the State.

Any entity or individual that intends to use the sea areas has to
acquire the sea area use right according to the law.

The rights of making use of the sea area and profiting from it in
accordance with the law by the owner of the sea area use right shall be
protected by the law and may not be infringed upon by any entity or
individual.

The State shall implement the user pays system for the sea area
use.

—— Extracts from the Law of the People's Republic of China
on the Management of Sea Area Use

根据《中华人民共和国海域使用管理法》等有关
 法律法规，为保护海域使用权人的合法权益，对用海
 单位和个人申请登记的本证所列海域权利，经审查，
 准予登记，颁发此证。

In accordance with the Law of the People's Republic of
 China on the Management of Sea Area Use and relevant laws
 and regulations to protect the lawful rights and interests of the
 owners of the sea area use right, for the sea area rights listed in
 this certificate as applied for registration by the sea area use
 entities and individuals, the certificate is issued after they have
 been examined and permitted for registration.

发证机关
 Certificate Issuing Authority



2014 年 06 月 06 日
 Year Month Date

(印章)
 (Seal)

海域使用权人 Owner of the Sea Area Use Right	江苏省滨海开发(东台)有限公司	
地址 Address	江苏省东台市沿海经济开发区沿海滩涂养殖区2号地	
项目名称 Project Title	东台沿海滩涂(一期)条间排水特色养殖区条 间养殖区	
项目性质 Project Character	条间养殖区	
用海类型 Types of Sea Area Use	名称 Class Type	海业用海
宗海面积 Area of Sea Plot	II-Class Type	公用海域养殖区 Grade of Sea Area
用海 方式 Sea Use Pattern	84.6374	公顷(ha)
用海设施和构筑物 Facilities and Structures at Sea	84.6374	公顷(ha)
终止日期 Deadline		
登记编号 Registration No.	3033-11-04	
	20000-20140190	
	登记机关 Registration Authority	
	江苏省海洋与渔业局 (印章) (Seal)	
	年	月
	2014	06
	日	Date

条子泥屋区(一期)条南淡水特色养殖区条南养殖五区宗海位置图



条子泥垦区(一期)条南淡水特色养殖区条南养殖五区宗海界址图

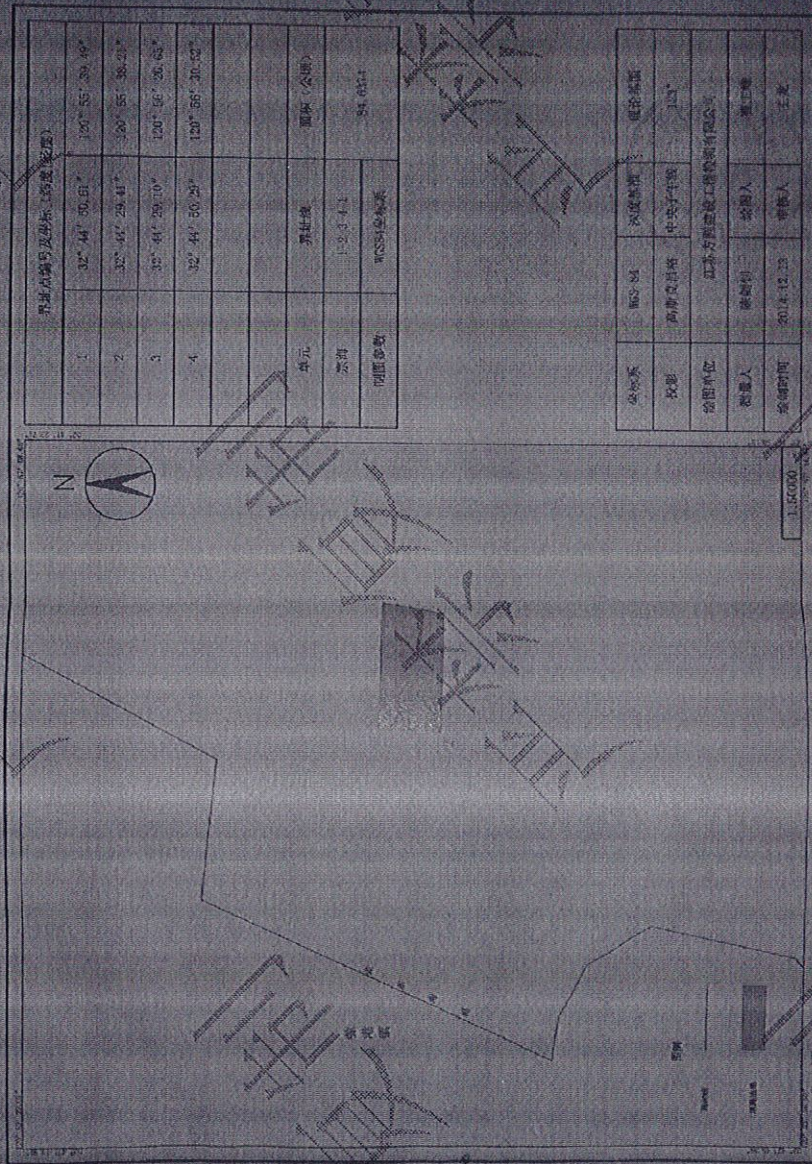

不动产登记申请书

单位：公顷

申请登记事由	<input type="checkbox"/> 土地所有权 <input type="checkbox"/> 国有土地使用权 <input type="checkbox"/> 宅基地使用权 <input type="checkbox"/> 集体建设用地使用权 <input type="checkbox"/> 土地承包经营权 <input type="checkbox"/> 林地使用权 <input checked="" type="checkbox"/> 海域使用权 <input type="checkbox"/> 无居民海岛使用权 <input type="checkbox"/> 房屋所有权 <input type="checkbox"/> 森林、林木所有权 <input type="checkbox"/> 森林、林木使用权 <input type="checkbox"/> 抵押权 <input type="checkbox"/> 地役权 <input type="checkbox"/> 其他 _____			
	<input type="checkbox"/> 首次登记 (<input type="checkbox"/> 总登记 <input type="checkbox"/> 初始登记) <input type="checkbox"/> 转移登记 <input type="checkbox"/> 变更登记 <input type="checkbox"/> 注销登记 <input checked="" type="checkbox"/> 更正登记 <input type="checkbox"/> 异议登记 <input type="checkbox"/> 预告登记 <input type="checkbox"/> 查封登记 <input type="checkbox"/> 其他 _____			
申请证书板式	<input checked="" type="checkbox"/> 单一版 <input type="checkbox"/> 集成版	申请分别持证	<input type="checkbox"/> 是 <input checked="" type="checkbox"/> 否	
申 请 人 情 况	登 记 申 请 人			
	权利人姓名 (名称)	江苏省沿海开发 (东台) 有限公司		
	身份证件种类	营业执照	证件号	913209815642614687
	通讯地址	东台沿海经济区条子泥垦区水产养殖管理中心	邮编	224237
	法定代表人或负责人	周明勇	联系电话	0515-85729307
	代理人姓名	邹峰	联系电话	19952829096
	代理机构名称			
	登 记 申 请 人			
	义务人姓名 (名称)			
	身份证件种类		证件号	
	通讯地址		邮编	
	法定代表人或负责人		联系电话	
	代理人姓名		联系电话	
	代理机构名称			
不 动 产 情 况	坐落	江苏省条子泥垦区、弼东垦区东侧		
	不动产单元号	320981013013GH00067W000 00000	不动产类型	海域使用权
	面 积	9.48	用途	围海养殖
	原不动产权证书号	苏(2020)东台市不动产权第 1300233 号	用海类型	围海养殖用海
	构筑物类型		林种	
抵 押 情 况	担保债权数额 (最高债权数额)		债务履行期限 (债权确定期间)	
	在建建筑物抵押范围			
地 役 权 情 况	需役地坐落			
	需役地不动产单元号			
本申请人对填写的上述内容及提交的申请材料的真实性负责。如有不实，申请人愿承担法律责任。				
申请人(签章):		申请人(签章):		
代理人(签章):		代理人(签章):		
年 月 日		年 月 日		

不动产登记申请书

单位：公顷

申请登记事由	<input type="checkbox"/> 土地所有权 <input type="checkbox"/> 国有土地使用权 <input type="checkbox"/> 宅基地使用权 <input type="checkbox"/> 集体建设用地使用权 <input type="checkbox"/> 土地承包经营权 <input type="checkbox"/> 林地使用权 <input checked="" type="checkbox"/> 海域使用权 <input type="checkbox"/> 无居民海岛使用权 <input type="checkbox"/> 房屋所有权 <input type="checkbox"/> 森林、林木所有权 <input type="checkbox"/> 森林、林木使用权 <input type="checkbox"/> 抵押权 <input type="checkbox"/> 地役权 <input type="checkbox"/> 其他 _____			
	<input type="checkbox"/> 首次登记 (<input type="checkbox"/> 总登记 <input type="checkbox"/> 初始登记) <input type="checkbox"/> 转移登记 <input type="checkbox"/> 变更登记 <input type="checkbox"/> 注销登记 <input checked="" type="checkbox"/> 更正登记 <input type="checkbox"/> 异议登记 <input type="checkbox"/> 预告登记 <input type="checkbox"/> 查封登记 <input type="checkbox"/> 其他 _____			
申请证书板式	<input checked="" type="checkbox"/> 单一版 <input type="checkbox"/> 集成版		申请分别持证	<input type="checkbox"/> 是 <input checked="" type="checkbox"/> 否
申 请 人 情 况	登 记 申 请 人			
	权利人姓名(名称)	江苏省沿海开发(东台)有限公司		
	身份证件种类	营业执照	证件号	913209815642614687
	通讯地址	东台沿海经济区条子泥垦区水产养殖管理中心	邮编	224237
	法定代表人或负责人	周明勇	联系电话	0515-85729307
	代理人姓名	邹峰	联系电话	19952829096
	代理机构名称			
	登 记 申 请 人			
	义务人姓名(名称)			
	身份证件种类		证件号	
	通讯地址		邮编	
	法定代表人或负责人		联系电话	
	代理人姓名		联系电话	
	代理机构名称			
不 动 产 情 况	坐落	江苏省条子泥垦区、弼东垦区东侧		
	不动产单元号	320981013013GH00066W000 00000	不动产类型	海域使用权
	面积	27.02	用途	围海养殖
	原不动产权证书号	苏(2020)东台市不动产权第 1300234号	用海类型	围海养殖用海
	构筑物类型		林种	
抵 押 情 况	担保债权数额 (最高债权数额)		债务履行期限 (债权确定期间)	
	在建建筑物抵押范围			
地 役 权 情 况	需役地坐落			
	需役地不动产单元号			
本申请人对填写的上述内容及提交的申请材料的真实性负责。如有不实, 申请人愿承担法律责任。				
申请人(签章):		申请人(签章):		
代理人(签章):		代理人(签章):		
年 月 日		年 月 日		

不动产登记申请书

单位：公顷

申请登记事由	<input type="checkbox"/> 土地所有权 <input type="checkbox"/> 国有土地使用权 <input type="checkbox"/> 宅基地使用权 <input type="checkbox"/> 集体建设用地使用权 <input type="checkbox"/> 土地承包经营权 <input type="checkbox"/> 林地使用权 <input checked="" type="checkbox"/> 海域使用权 <input type="checkbox"/> 无居民海岛使用权 <input type="checkbox"/> 房屋所有权 <input type="checkbox"/> 森林、林木所有权 <input type="checkbox"/> 森林、林木使用权 <input type="checkbox"/> 抵押权 <input type="checkbox"/> 地役权 <input type="checkbox"/> 其他 _____			
	<input type="checkbox"/> 首次登记 (<input type="checkbox"/> 总登记 <input type="checkbox"/> 初始登记) <input type="checkbox"/> 转移登记 <input type="checkbox"/> 变更登记 <input type="checkbox"/> 注销登记 <input checked="" type="checkbox"/> 更正登记 <input type="checkbox"/> 异议登记 <input type="checkbox"/> 预告登记 <input type="checkbox"/> 查封登记 <input type="checkbox"/> 其他 _____			
申请证书板式	<input checked="" type="checkbox"/> 单一版 <input type="checkbox"/> 集成版	申请分别持证	<input type="checkbox"/> 是 <input checked="" type="checkbox"/> 否	
申 请 人 情 况	登 记 申 请 人			
	权利人姓名(名称)	江苏省沿海开发(东台)有限公司		
	身份证件种类	营业执照	证件号	913209815642614687
	通讯地址	东台沿海经济区条子泥垦区水产养殖管理中心	邮编	224237
	法定代表人或负责人	周明勇	联系电话	0515-85729307
	代理人姓名	邹峰	联系电话	19952829096
	代理机构名称			
	登 记 申 请 人			
	义务人姓名(名称)			
	身份证件种类		证件号	
	通讯地址		邮编	
	法定代表人或负责人		联系电话	
	代理人姓名		联系电话	
	代理机构名称			
不 动 产 情 况	坐落	江苏省条子泥垦区、弼东垦区东侧		
	不动产单元号	320981013013GH00065W000 00000	不动产类型	海域使用权
	面积	30.05	用途	围海养殖
	原不动产权证书号	苏(2020)东台市不动产权第 1300235号	用海类型	围海养殖用海
	构筑物类型		林种	
抵 押 情 况	担保债权数额 (最高债权数额)		债务履行期限 (债权确定期间)	
	在建建筑物抵押范围			
地 役 权 情 况	需役地坐落			
	需役地不动产单元号			
本申请人对填写的上述内容及提交的申请材料的真实性负责。如有不实，申请人愿承担法律责任。				
申请人(签章):		申请人(签章):		
代理人(签章):		代理人(签章):		
年 月 日		年 月 日		

不动产登记申请书

单位：公顷

申请登记事由	<input type="checkbox"/> 土地所有权 <input type="checkbox"/> 国有土地使用权 <input type="checkbox"/> 宅基地使用权 <input type="checkbox"/> 集体建设用地使用权 <input type="checkbox"/> 土地承包经营权 <input type="checkbox"/> 林地使用权 <input checked="" type="checkbox"/> 海域使用权 <input type="checkbox"/> 无居民海岛使用权 <input type="checkbox"/> 房屋所有权 <input type="checkbox"/> 森林、林木所有权 <input type="checkbox"/> 森林、林木使用权 <input type="checkbox"/> 抵押权 <input type="checkbox"/> 地役权 <input type="checkbox"/> 其他 _____			
	<input type="checkbox"/> 首次登记 (<input type="checkbox"/> 总登记 <input type="checkbox"/> 初始登记) <input type="checkbox"/> 转移登记 <input type="checkbox"/> 变更登记 <input type="checkbox"/> 注销登记 <input checked="" type="checkbox"/> 更正登记 <input type="checkbox"/> 异议登记 <input type="checkbox"/> 预告登记 <input type="checkbox"/> 查封登记 <input type="checkbox"/> 其他 _____			
申请证书板式	<input checked="" type="checkbox"/> 单一版 <input type="checkbox"/> 集成版	申请分别持证	<input type="checkbox"/> 是 <input checked="" type="checkbox"/> 否	
申 请 人 情 况	登 记 申 请 人			
	权利人姓名(名称)	江苏省沿海开发(东台)有限公司		
	身份证件种类	营业执照	证件号	913209815642614687
	通讯地址	东台沿海经济区条子泥垦区水产养殖管理中心	邮编	224237
	法定代表人或负责人	周明勇	联系电话	0515-85729307
	代理人姓名	邹峰	联系电话	19952829096
	代理机构名称			
	登 记 申 请 人			
	义务人姓名(名称)			
	身份证件种类		证件号	
	通讯地址		邮编	
	法定代表人或负责人		联系电话	
	代理人姓名		联系电话	
	代理机构名称			
不 动 产 情 况	坐落	江苏省条子泥垦区、弼东垦区东侧		
	不动产单元号	320981013013GH00064W000 00000	不动产类型	海域使用权
	面积	27.49	用途	围海养殖
	原不动产权证书号	苏(2020)东台市不动产权第 1300236号	用海类型	围海养殖用海
	构筑物类型		林种	
抵 押 情 况	担保债权数额 (最高债权数额)		债务履行期限 (债权确定期间)	
	在建建筑物抵押范围			
地 役 权 情 况	需役地坐落			
	需役地不动产单元号			
本申请人对填写的上述内容及提交的申请材料的真实性负责。如有不实, 申请人愿承担法律责任。				
申请人(签章):		申请人(签章):		
代理人(签章):		代理人(签章):		
年 月 日		年 月 日		

不动产登记申请书

单位：公顷

申请登记事由	<input type="checkbox"/> 土地所有权 <input type="checkbox"/> 国有土地使用权 <input type="checkbox"/> 宅基地使用权 <input type="checkbox"/> 集体建设用地使用权 <input type="checkbox"/> 土地承包经营权 <input type="checkbox"/> 林地使用权 <input checked="" type="checkbox"/> 海域使用权 <input type="checkbox"/> 无居民海岛使用权 <input type="checkbox"/> 房屋所有权 <input type="checkbox"/> 森林、林木所有权 <input type="checkbox"/> 森林、林木使用权 <input type="checkbox"/> 抵押权 <input type="checkbox"/> 地役权 <input type="checkbox"/> 其他 _____			
	<input type="checkbox"/> 首次登记 (<input type="checkbox"/> 总登记 <input type="checkbox"/> 初始登记) <input type="checkbox"/> 转移登记 <input type="checkbox"/> 变更登记 <input type="checkbox"/> 注销登记 <input checked="" type="checkbox"/> 更正登记 <input type="checkbox"/> 异议登记 <input type="checkbox"/> 预告登记 <input type="checkbox"/> 查封登记 <input type="checkbox"/> 其他 _____			
申请证书板式	<input checked="" type="checkbox"/> 单一版 <input type="checkbox"/> 集成版		申请分别持证	<input type="checkbox"/> 是 <input checked="" type="checkbox"/> 否
申 请 人 情 况	登 记 申 请 人			
	权利人姓名(名称)	江苏省沿海开发(东台)有限公司		
	身份证件种类	营业执照	证件号	913209815642614687
	通讯地址	东台沿海经济区条子泥垦区水产养殖管理中心	邮编	224237
	法定代表人或负责人	周明勇	联系电话	0515-85729307
	代理人姓名	邹峰	联系电话	19952829096
	代理机构名称			
	登 记 申 请 人			
	义务人姓名(名称)			
	身份证件种类		证件号	
	通讯地址		邮编	
	法定代表人或负责人		联系电话	
	代理人姓名		联系电话	
	代理机构名称			
不 动 产 情 况	坐落	江苏省条子泥垦区、弼东垦区东侧		
	不动产单元号	320981013013GH00063W00000000	不动产类型	海域使用权
	面积	38.79	用途	围海养殖
	原不动产权证书号	苏(2020)东台市不动产权第1300231号	用海类型	围海养殖用海
	构筑物类型		林种	
抵 押 情 况	担保债权数额 (最高债权数额)		债务履行期限 (债权确定期间)	
	在建建筑物抵押范围			
地 役 权 情 况	需役地坐落			
	需役地不动产单元号			
本申请人对填写的上述内容及提交的申请材料的真实性负责。如有不实, 申请人愿承担法律责任。 申请人(签章): _____ 申请人(签章): _____ 代理人(签章): _____ 代理人(签章): _____ <div style="display: flex; justify-content: space-between;"> 年 月 日 年 月 日 </div>				

不动产登记申请书

单位：公顷

申请登记事由	<input type="checkbox"/> 土地所有权 <input type="checkbox"/> 国有土地使用权 <input type="checkbox"/> 宅基地使用权 <input type="checkbox"/> 集体建设用地使用权 <input type="checkbox"/> 土地承包经营权 <input type="checkbox"/> 林地使用权 <input checked="" type="checkbox"/> 海域使用权 <input type="checkbox"/> 无居民海岛使用权 <input type="checkbox"/> 房屋所有权 <input type="checkbox"/> 森林、林木所有权 <input type="checkbox"/> 森林、林木使用权 <input type="checkbox"/> 抵押权 <input type="checkbox"/> 地役权 <input type="checkbox"/> 其他 _____			
	<input type="checkbox"/> 首次登记 (<input type="checkbox"/> 总登记 <input type="checkbox"/> 初始登记) <input type="checkbox"/> 转移登记 <input type="checkbox"/> 变更登记 <input type="checkbox"/> 注销登记 <input checked="" type="checkbox"/> 更正登记 <input type="checkbox"/> 异议登记 <input type="checkbox"/> 预告登记 <input type="checkbox"/> 查封登记 <input type="checkbox"/> 其他 _____			
申请证书板式	<input checked="" type="checkbox"/> 单一版 <input type="checkbox"/> 集成版	申请分别持证	<input type="checkbox"/> 是 <input checked="" type="checkbox"/> 否	
申 请 人 情 况	登 记 申 请 人			
	权利人姓名(名称)	江苏省沿海开发(东台)有限公司		
	身份证件种类	营业执照	证件号	913209815642614687
	通讯地址	东台沿海经济区条子泥垦区水产养殖管理中心	邮编	224237
	法定代表人或负责人	周明勇	联系电话	0515-85729307
	代理人姓名	邹峰	联系电话	19952829096
	代理机构名称			
	登 记 申 请 人			
	义务人姓名(名称)			
	身份证件种类		证件号	
	通讯地址		邮编	
	法定代表人或负责人		联系电话	
代理人姓名		联系电话		
代理机构名称				
不 动 产 情 况	坐落	江苏省条子泥垦区、弼东垦区东侧		
	不动产单元号	320981013013GH00062W000 00000	不动产类型	海域使用权
	面积	28.05	用途	围海养殖
	原不动产权证书号	苏(2020)东台市不动产权第 1300232号	用海类型	围海养殖用海
	构筑物类型		林种	
抵 押 情 况	担保债权数额 (最高债权数额)		债务履行期限 (债权确定期间)	
	在建建筑物抵押范围			
地 役 权 情 况	需役地坐落			
	需役地不动产单元号			
本申请人对填写的上述内容及提交的申请材料的真实性负责。如有不实, 申请人愿承担法律责任。				
申请人(签章):		申请人(签章):		
代理人(签章):		代理人(签章):		
年 月 日		年 月 日		

不动产登记申请书

单位：公顷

申请登记事由	<input type="checkbox"/> 土地所有权 <input type="checkbox"/> 国有土地使用权 <input type="checkbox"/> 宅基地使用权 <input type="checkbox"/> 集体建设用地使用权 <input type="checkbox"/> 土地承包经营权 <input type="checkbox"/> 林地使用权 <input checked="" type="checkbox"/> 海域使用权 <input type="checkbox"/> 无居民海岛使用权 <input type="checkbox"/> 房屋所有权 <input type="checkbox"/> 森林、林木所有权 <input type="checkbox"/> 森林、林木使用权 <input type="checkbox"/> 抵押权 <input type="checkbox"/> 地役权 <input type="checkbox"/> 其他 _____			
	<input type="checkbox"/> 首次登记 (<input type="checkbox"/> 总登记 <input type="checkbox"/> 初始登记) <input type="checkbox"/> 转移登记 <input type="checkbox"/> 变更登记 <input type="checkbox"/> 注销登记 <input checked="" type="checkbox"/> 更正登记 <input type="checkbox"/> 异议登记 <input type="checkbox"/> 预告登记 <input type="checkbox"/> 查封登记 <input type="checkbox"/> 其他 _____			
申请证书板式	<input checked="" type="checkbox"/> 单一版 <input type="checkbox"/> 集成版	申请分别持证	<input type="checkbox"/> 是 <input checked="" type="checkbox"/> 否	
申 请 人 情 况	登 记 申 请 人			
	权利人姓名(名称)	江苏省沿海开发(东台)有限公司		
	身份证件种类	营业执照	证件号	913209815642614687
	通讯地址	东台沿海经济区条子泥垦区水产养殖管理中心	邮编	224237
	法定代表人或负责人	周明勇	联系电话	0515-85729307
	代理人姓名	邹峰	联系电话	19952829096
	代理机构名称			
	登 记 申 请 人			
	义务人姓名(名称)			
	身份证件种类		证件号	
	通讯地址		邮编	
	法定代表人或负责人		联系电话	
	代理人姓名		联系电话	
	代理机构名称			
不 动 产 情 况	坐落	江苏省条子泥垦区、弼东垦区东侧		
	不动产单元号	320981013013GH00061W00000000	不动产类型	海域使用权
	面积	32.05	用途	围海养殖
	原不动产权证书号	苏(2020)东台市不动产权第1300237号	用海类型	围海养殖用海
	构筑物类型		林种	
抵 押 情 况	担保债权数额 (最高债权数额)		债务履行期限 (债权确定期间)	
	在建建筑物抵押范围			
地 役 权 情 况	需役地坐落			
	需役地不动产单元号			
本申请人对填写的上述内容及提交的申请材料的真实性负责。如有不实，申请人愿承担法律责任。				
申请人(签章):		申请人(签章):		
代理人(签章):		代理人(签章):		
年 月 日		年 月 日		

不动产登记申请书

单位：公顷

申请登记事由	<input type="checkbox"/> 土地所有权 <input type="checkbox"/> 国有土地使用权 <input type="checkbox"/> 宅基地使用权 <input type="checkbox"/> 集体建设用地使用权 <input type="checkbox"/> 土地承包经营权 <input type="checkbox"/> 林地使用权 <input checked="" type="checkbox"/> 海域使用权 <input type="checkbox"/> 无居民海岛使用权 <input type="checkbox"/> 房屋所有权 <input type="checkbox"/> 森林、林木所有权 <input type="checkbox"/> 森林、林木使用权 <input type="checkbox"/> 抵押权 <input type="checkbox"/> 地役权 <input type="checkbox"/> 其他 _____			
	<input type="checkbox"/> 首次登记 (<input type="checkbox"/> 总登记 <input type="checkbox"/> 初始登记) <input type="checkbox"/> 转移登记 <input type="checkbox"/> 变更登记 <input type="checkbox"/> 注销登记 <input checked="" type="checkbox"/> 更正登记 <input type="checkbox"/> 异议登记 <input type="checkbox"/> 预告登记 <input type="checkbox"/> 查封登记 <input type="checkbox"/> 其他 _____			
申请证书板式	<input checked="" type="checkbox"/> 单一版 <input type="checkbox"/> 集成版	申请分别持证	<input type="checkbox"/> 是 <input checked="" type="checkbox"/> 否	
申 请 人 情 况	登 记 申 请 人			
	权利人姓名(名称)	江苏省沿海开发(东台)有限公司		
	身份证件种类	营业执照	证件号	913209815642614687
	通讯地址	东台沿海经济区条子泥垦区水产养殖管理中心	邮编	224237
	法定代表人或负责人	周明勇	联系电话	0515-85729307
	代理人姓名	邹峰	联系电话	19952829096
	代理机构名称			
	登 记 申 请 人			
	义务人姓名(名称)			
	身份证件种类		证件号	
	通讯地址		邮编	
	法定代表人或负责人		联系电话	
	代理人姓名		联系电话	
	代理机构名称			
不 动 产 情 况	坐落	江苏省条子泥垦区、弼东垦区东侧		
	不动产单元号	320981013013GH00060W000 00000	不动产类型	海域使用权
	面 积	27.64	用途	围海养殖
	原不动产权证书号	苏(2020)东台市不动产权第 1300238 号	用海类型	围海养殖用海
	构筑物类型		林种	
抵 押 情 况	担保债权数额 (最高债权数额)		债务履行期限 (债权确定期间)	
	在建建筑物抵押范围			
地 役 权 情 况	需役地坐落			
	需役地不动产单元号			
本申请人对填写的上述内容及提交的申请材料的真实性负责。如有不实, 申请人愿承担法律责任。				
申请人(签章):		申请人(签章):		
代理人(签章):		代理人(签章):		
年 月 日		年 月 日		

江苏省沿海开发(东台)有限公司

承诺函

江苏省沿海开发(东台)有限公司因生产经营需要,委托江苏三师土地房地产资产评估测绘咨询有限公司对条子泥垦区淡水养殖池塘进行市场价值评估。

我公司承诺:所提供的一切材料真实合法有效。
特此承诺。

江苏省沿海开发(东台)有限公司

2020年11月20日





江苏省沿海开发(东台)有限公司淡水养殖区

淡水养殖区	序号	位置	面积(亩)
	1	条南五区	3060
合计			3060

估价对象区域位置图



估价对象照片

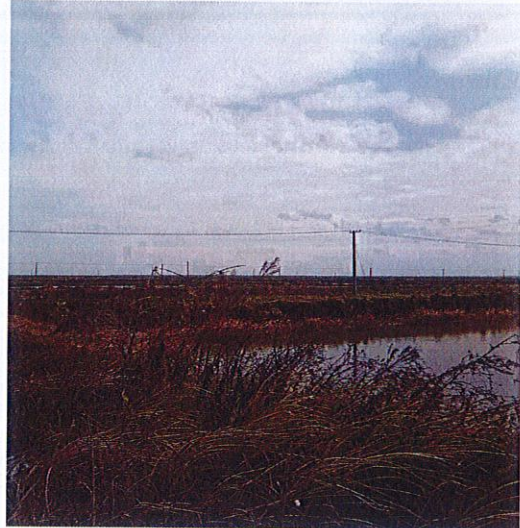
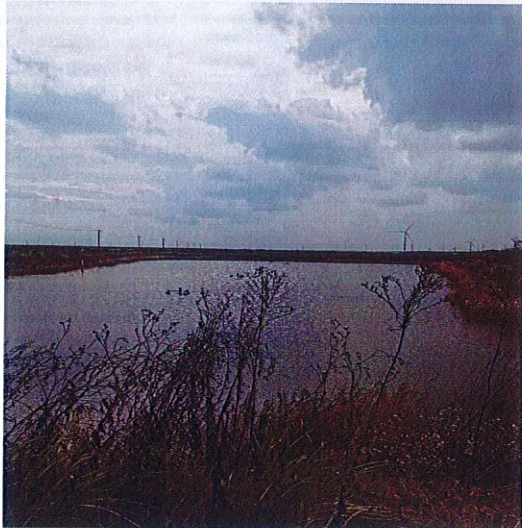

江苏省自然资源厅

苏土估备字〔2020〕0232号

关于江苏三师土地房地产资产评估测绘咨询有限公司 备案情况的函

江苏三师土地房地产资产评估测绘咨询有限公司：

根据《资产评估法》要求，你单位于2020年9月30日完成土地估价机构备案（变更），主要备案信息如下：

机构名称：江苏三师土地房地产资产评估测绘咨询有限公司

备案编号：2020320232

法定代表人（执行事务合伙人）：杨彤焰

评估师：蔡大春（土地估价师 证书尾号：0016），吴荣华（土地估价师 证书尾号：0214），吴海燕（土地估价师 证书尾号：0096），杨彤焰（土地估价师 证书尾号：0063），华占巧（土地估价师 证书尾号：0069），吴成刚（土地估价师 证书尾号：0198），郑和忠（土地估价师 证书尾号：0045），余大元（土地估价师 证书尾号：0039），陆传云（土地估价师 证书尾号：0328），金娟（土地估价师 证书尾号：0496），

黄韬（土地估价师 证书尾号：0033），肖玉芝（土地估价师
证书尾号：0047），张艺凡（土地估价师 证书尾号：0069），
张波（土地估价师 证书尾号：0059）。

原函（苏土估备字〔2020〕0015号）作废。



持证人经国家统一考试认证，具备土地估价师资格。

The bearer of this certificate has passed the national examination and qualified as a land valuer.



编号
No. 2000320063

姓名
Full Name 杨彤娟

性别
Sex 女

身份证号码
I.D. No. 32010219751126322X

持证人签名
Signature of the bearer

发证日期
Date of Issue 2009 年 01 月 01 日

有效期至
Date of Expiry 2028 年 12 月 31 日

发证机关
Issued by: 中华人民共和国国土资源部
Ministry of Land and Resources, PRC



持证人经国家统一考试认证，具备土地估价师资格。

The bearer of this certificate has passed the national examination and qualified as a land valuer.



编号
No. 2006320016

姓名
Full Name 蔡大春

性别
Sex 男

身份证号码
I.D. No. 320902197302153570

持证人签名
Signature of the bearer

发证日期
Date of Issue 2007 年 6 月 1 日

有效期至
Date of Expiry 2027 年 5 月 31 日

发证机关
Issued by: 中华人民共和国国土资源部
Ministry of Land and Resources, PRC



